

SITUACIÓN DEFICIENCIAS DETERMINADAS      PREVIO       DURANTE       POSTERIOR

DEPARTAMENTO:	San Marcos	MUNICIPIO:	Tejutla
NOMBRE DEL ESTABLECIMIENTO:	Escuela Oficial Rural Mixta	DIRECCIÓN DEL ESTABLECIMIENTO:	Aldea Fraternidad
CÓDIGO DEL ESTABLECIMIENTO:	12-10-0483-43	FECHA:	24/04/2024



Foto 1. Susutitucion de lamina



Foto 2: sustitución de estructura de madera por metal



Foto 3: sustitucion de puertas



Foto 4: Sustitución de ventanas de metal y vidrios

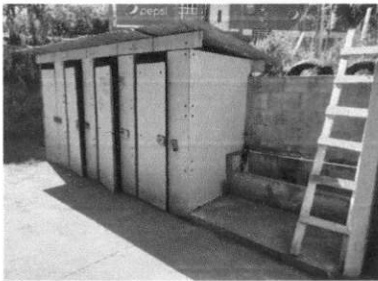

Foto 5: Sustitucion de piso ceramico

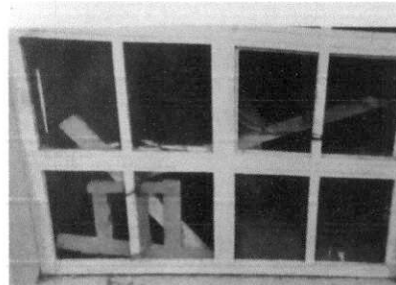

Foto 6 Pintura de muros exteriores e interiores

Observación: Cambio de una puerta en la dirección y crempico en la s planchs de la cocina

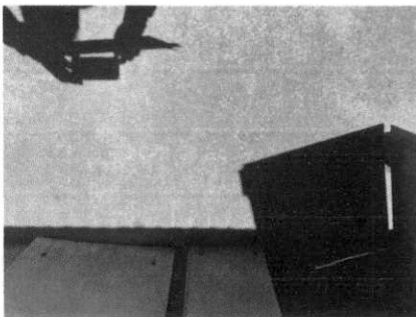
*[Signature]*

Firma y sello del Presidente de la O.P.



*[Signature]*

Firma y Sello Director Centro Educativo P. U. J.



SITUACIÓN DEFICIENCIAS DETERMINADAS      PREVIO       DURANTE       POSTERIOR

DEPARTAMENTO:	San Marcos	MUNICIPIO:	Tejutla
NOMBRE DEL ESTABLECIMIENTO:	Escuela Oficial Rural Mixta	DIRECCIÓN DEL ESTABLECIMIENTO:	Aldea Fraternidad
CÓDIGO DEL ESTABLECIMIENTO:	12-10-0483-43	FECHA:	24/04/2024



Foto 7: Sustitución de Sanitarios



Foto 8: Sustitución de maya



Foto 9: Sustitución de baranda de metal.

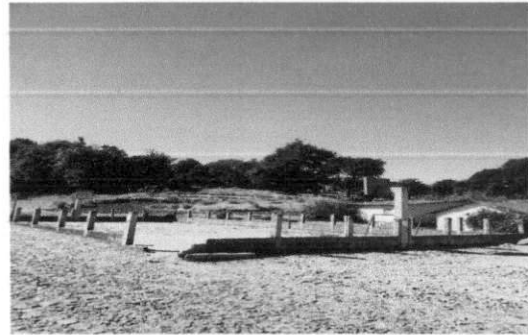

Foto 10: Sustitución de Rotoplas.

Observación: Cambio de una puerta en la dirección y crempicón y s planchs de la cocina

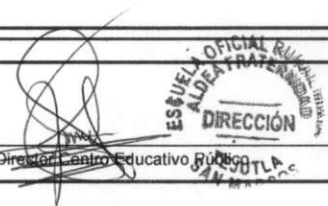

Firma y sello del Presidente de la OPE

Firma y Sello Director Centro Educativo RUM

